

Cancer de la prostate : plus de récurrence chez les fumeurs

Mots clés : [santé](#), [cancer](#), [prostate](#)

Par [damien Mascret](#) - le 25/06/2015

Le tabac augmente le risque de cancer de la prostate, mais aussi le risque de rechute en cas de premier cancer diagnostiqué.

S'intéresser à l'influence du tabagisme sur le **cancer de la prostate** peut sembler surprenant, car le principal facteur de risque est l'âge. Plus on vieillit, plus le risque augmente, en particulier après 40 ans. Voilà la livre de chair payée à l'allongement de l'espérance de vie. Cela étant, la plupart des hommes mourront sans même savoir qu'ils ont un début de cancer de la prostate car, à partir de 70 ans, âge médian du diagnostic en France, les autres raisons de mourir ne manquent pas.

Deux autres facteurs de risques sont bien établis, rappelle l'Institut du cancer (Inca) sur son site d'information (www.e-cancer.fr): les antécédents familiaux de cancer de la prostate (père, frère, grand-père, oncle) que l'on retrouve dans environ un quart des cas, et l'origine ethnique et géographique, avec un risque accru pour les hommes d'origine afro-antillaise et dans les pays d'Europe du Nord et d'Amérique du Nord.

Risque de récurrence après opération pour les fumeurs

En revanche, le tabac n'est pas cité dans les différentes recommandations. Du moins pas encore. Ce n'est qu'en 2014 qu'une vaste méta-analyse, c'est-à-dire une synthèse statistique des études les plus rigoureuses sur le sujet, concluait à l'influence «modeste mais statistiquement significative» du tabac sur le risque de mourir d'un cancer de la prostate.

Une nouvelle étude publiée **dans la revue European Urology** vient compléter cette analyse en montrant qu'il y a également un risque accru de récurrence après opération lorsque l'on est fumeur ou ancien fumeur.

«Quand le Pr Shahrokh Shariat, de l'université de Vienne, m'a contacté pour participer à cette étude, j'avoue avoir été un peu dubitatif, raconte au *Figaro* le Pr Morgan Rouprêt, chirurgien urologue à la Pitié-Salpêtrière (APHP). J'aurais été plus enthousiaste s'il m'avait parlé du rein ou de la vessie, par exemple.»

Mais le Pr Shariat est un homme têtue, et après avoir fait la même démarche auprès de collègues d'une dizaine de pays différents, il avait rassemblé 6538 patients ayant eu une prostatectomie radicale (la prostate est retirée chirurgicalement) sans nécessité de traitement hormonal.

80 % de risques en plus

Il ne restait plus qu'à vérifier régulièrement l'absence de récurrence biologique, autrement dit que le taux de PSA (marqueur sanguin du volume prostatique) restait bien en dessous de 0,2 ng/ml. Au final, avec un suivi médian de 28 mois, les résultats montrent un risque de récurrence biologique accru de 80% pour les fumeurs et de 63% pour les anciens fumeurs. Il fallait avoir arrêté de fumer depuis au moins dix ans pour revenir au même risque de base que les non-fumeurs.

«Soyons franc, on ne s'attendait pas à trouver cette association, reconnaît le Pr Rouprêt. Cela montre qu'en plus de ses autres méfaits le tabac augmente également le risque de cancer de la prostate et, à partir du diagnostic, le risque de récurrence et de progression de la maladie.»

LA RÉDACTION VOUS CONSEILLE:

[Prostate: le cancer plus agressif chez certains chauves](#)

[La truffe du chien, sans égale pour dépister le cancer de la prostate](#)

[Cancer: trouver des soins de support adaptés près de chez soi](#)



Les anciens fumeurs sont également concernés: le risque est accru de 63% pour cette frange de la population.

Par [damien Mascret](#)

A découvrir sur le web

Sponsorisés par Outbrain



Bitrix24 – l'intranet social collaboratif par
dedicaces



Logiciel professionnel gratuit Bitrix24
fluxmark



Le jeu addictif du moment ! Déjà 14 millions de
Forge Of Empires

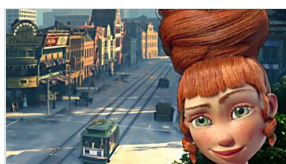

Le Jeu Addictif du moment ! Déjà 15 millions de
Forge Of Empires



Warum Innovation schnelle
Angeboten von Oracle & I...



6 Biggest Car Industry Lies
THE FLY CAT

RECOMMANDÉS POUR VOUS



Le poignant discours du patron de Danone, qui prône «la...



L'application qui parle «bébé»



Au Kenya, on fait cuire le dîner grâce à des excréments

> RECEVOIR LA NEWSLETTER

> S'INSCRIRE AU FIGARO SANTÉ

Réagir à cet article

Pour commenter cet article, veuillez vous connecter avec votre compte Mon Figaro.

CONNEXION



DédéMartinique

Cancer de la prostate : plus de récurrence chez les fumeurs
Pas seulement le cancer de la prostate !!!!

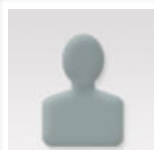

newpoor

Cancer prostate et tabac ? Ça fait plus de 40 ans que c'est connu. La récurrence après prostatectomie radicale jugée complète et sans extension périphérique (il n'y a plus de prostate) s'explique souvent par des îlots diffus de cellules cancéreuses situées principalement sur les gaines des nerfs restés après la chirurgie. Rien de nouveau



juli75

Pourquoi ne pense t'on pas à le prohiber?



ragout d'agneau

cancer de la prostate : on nous disait d'abord " que c'était les slips chinois é qui donnaient le cancer de la prostate,puis une étude américaine " que c'était les piscines (le chlore) moi je confirme que les piscines uil y a du vrai : dans notre copropriété avec une piscine de 160 m2 c'est tous les vieux monsieurs qui ont eu le cancer de la prostrate : tous l'ont ,donc je crois que les moyens l'auront aussi : c'est probable ! et j'en connais qui l'ont eu et avait aussi une piscine (région parisienne) nous c'est le sud ouest...alors méfiez vous

À LIRE AUSSI

FICHES



CHIRURGIE ESTHÉTIQUE : ABDOMEN

Généralités

Un ventre détendu ou protubérant peut

être la conséquence d'un excès de graisse, d'une faiblesse des muscles abdominaux, de grossesses antérieures ou, tout simplement, d'un relâchement de la peau qui a perdu son élasticité.



GALE

Qu'est-ce que c'est ?

La gale est une maladie cutanée due à un parasite de la famille des acariens : *Sarcoptes scabiei hominis*.

NEWS SANTÉ



Depuis son ouverture, l'hôpital Pitié-Salpêtrière est confronté aux infections nosocomiales

Onze patients avaient été contaminés entre 2000 et 2001. Cinq d'entre eux étaient morts. De nouveaux cas de cette infection nosocomiale avaient été identifiés en 2007 dans le même hôpital.

Paris : l'hôpital Pitié-Salpêtrière contraint de fermer 9 de ses...

INFO LE FIGARO - Le 7 juillet, l'aspergillus, un champignon a été...

Les homosexuels autorisés à donner leur sang sous certaines...

Entré en vigueur ce dimanche, l'arrêté du 5 avril 2016 lève l...

Santé : «Les systèmes de contrôle ont fait des progrès»

INTERVIEW - Deux spécialistes dénoncent dans un livre le traitement...

Le Pr Joyeux radié de l'Ordre des médecins

Une décision prise en première instance en raison de ses positions...

Comment prévenir des maladies cardio-vasculaires

AVIS D'EXPERT - Le Pr André Vacheron de l'Académie de médecine...